

# PALERM

**R**  
  
**T**  
**A**  
**R**  
**Y**

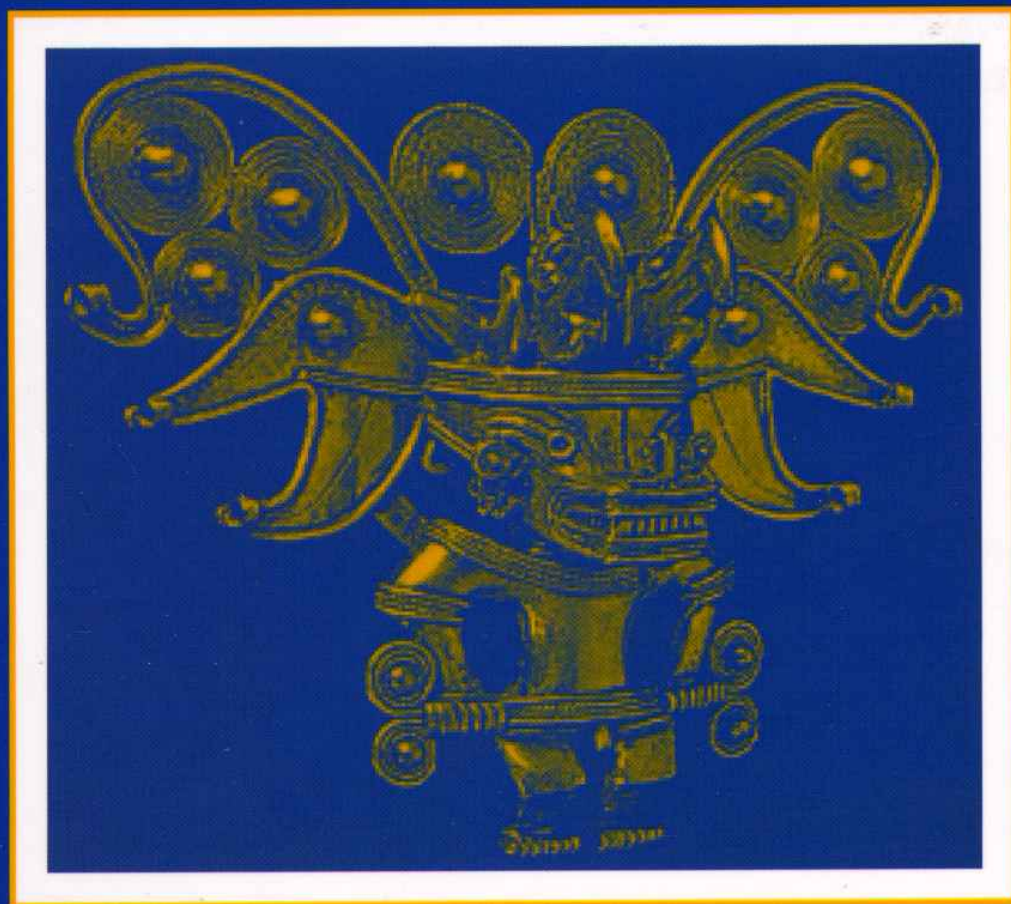

ANNO XXXI - Numero 1-2  
GENNAIO-APRILE 2001

# PALERM



**T  
A  
R  
Y**

*Rivista bimestrale  
del Rotary Club  
di Palermo*

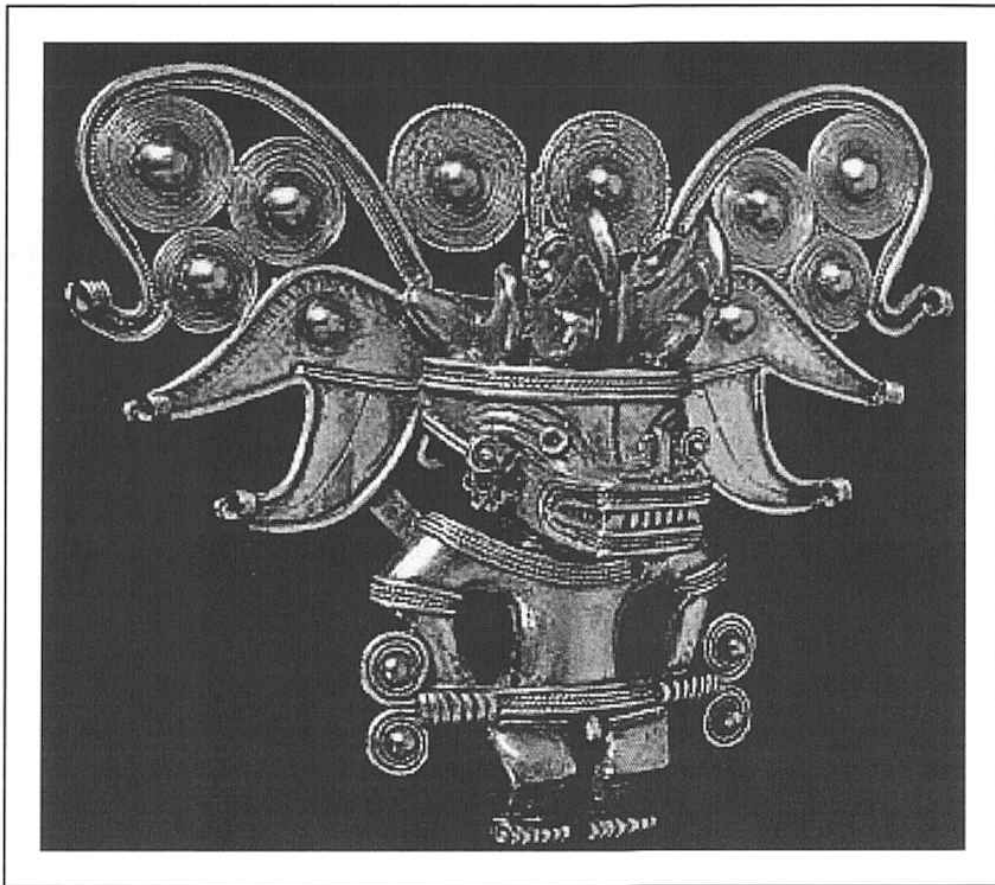

ANNO XXXI - Numero 1-2  
GENNAIO-APRILE 2001



Il Regno delle due Sicilie (1816).

# PALERM TARY

Rivista bimestrale  
del Rotary Club  
Palermo

**FONDATORI:**

Avv. FRANCO TAVELLA  
Prof. Avv. TOMMASO MIRABELLA †

**DIRETTORE:**

Avv. SALVATORE GALLINA MONTANA

**DIRETTORE RESPONSABILE:**

Dott. VINCENZO AMOROSO LIBRINO

**COMITATO DI REDAZIONE:**

Carv. del Lav. ALFONSO PARLATO SPADAFORA  
Prof. GIUSEPPE BARBAGALLO SANGIORGI  
Prof. RITA CEDRINI  
Sig. ROBERTO HELG  
Ing. MAURIZIO RUSSO  
Avv. GIOVANNI RUSSO BAVISOTTO

**DIREZIONE e REDAZIONE:**

Segreteria del Club  
Salita Belmonte, 43 - 90142 Palermo  
Tel. 091 637 79 00  
Fax 091 637 75 03

**SEGRETARIA:**

Sig.ra Margherita MORELLO

**EDITORE:**

Priulla srl  
Via Agrigento, 13/A - 90141 Palermo  
Tel. 091 625 70 76

Registrato presso  
il Tribunale di Palermo  
Decreto n. 9, del 9 Febbraio 1971

...

**PUBBLICAZIONE NON IN VENDITA**

GLI ARTICOLI IMPEGNANO ESCLUSIVAMENTE  
LA RESPONSABILITÀ DEGLI AUTORI

